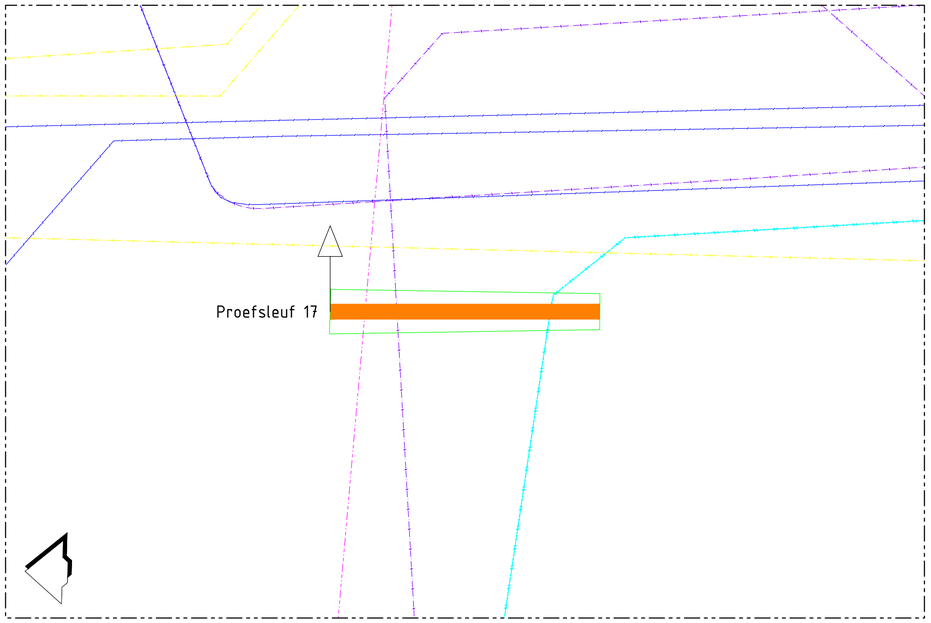

Bovenaanzicht proefsleuf
Schaal 1:50
0 0.5 1.0 1.5 2.0m

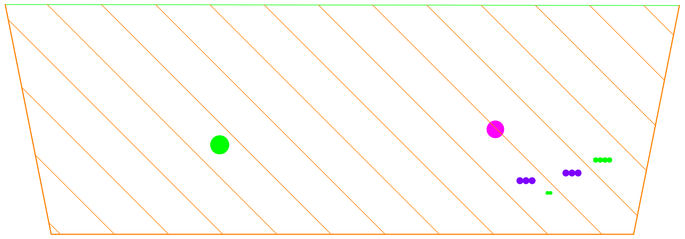

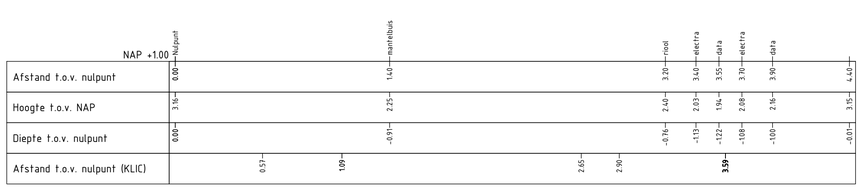

Proefsleuf 17
Schaal 1:20
0 0.2 0.4 0.6 0.8m

Verklaring

- Vrijverval riool
- Drukriool
- Water
- Warmtenet
- Gas lage druk
- Data
- Laagspanning
- Middenspanning
- Overig

Proefsleuf 17						
Thema	Opmerking	Afstand	Diepte	Materiaal	Diam.	Kleur
mantelbuis	1 leiding	1.40 m	-0.91 m	pvc	12 mm	geel
riool	1 leiding	3.20 m	-0.76 m	pvc	110 mm	geel
electra	3 leidingen	3.40 m	-1.13 m	pvc	40 mm	geel
data	2 leidingen	3.55 m	-1.22 m	pvc	20 mm	groen
electra	3 leidingen	3.70 m	-1.08 m	pvc	40 mm	geel
data	4 leidingen	3.90 m	-1.00 m	pvc	30 mm	blauw

KLIC melding 210101994_1 (07-10-2021)						
Thema	Netbeheer	Afstand	Type	Materiaal	Diam.	Status
Riool vrijverval	Gemeente Breda Directie Beheer	0.57 m	Riolleiding	Overig	400 mm	Bestaand
Laagspanning	Enexis Netbeheer B.V.	1.09 m	Elektriciteitskabel	400 V	- mm	Bestaand
Laagspanning	Enexis Netbeheer B.V.	1.09 m	Kabelbed		- mm	Bestaand
Datatransport	KPN B.V.	2.65 m	Kabelbed		- mm	Bestaand
Datatransport	KPN B.V.	2.90 m	Kabelbed		- mm	Bestaand
Middenspanning	Enexis Netbeheer B.V.	3.59 m	Elektriciteitskabel	10000 V	- mm	Bestaand
Middenspanning	Enexis Netbeheer B.V.	3.59 m	Elektriciteitskabel	10000 V	- mm	Bestaand
Middenspanning	Enexis Netbeheer B.V.	3.59 m	Elektriciteitskabel	10000 V	- mm	Bestaand
Middenspanning	Enexis Netbeheer B.V.	3.59 m	Elektriciteitskabel	0 V	- mm	Bestaand
Middenspanning	Enexis Netbeheer B.V.	3.59 m	Elektriciteitskabel	0 V	- mm	Bestaand
Middenspanning	Enexis Netbeheer B.V.	3.59 m	Elektriciteitskabel	10000 V	- mm	Bestaand
Middenspanning	Enexis Netbeheer B.V.	3.59 m	Elektriciteitskabel	10000 V	- mm	Bestaand
Middenspanning	Enexis Netbeheer B.V.	3.59 m	Elektriciteitskabel	10000 V	- mm	Bestaand
Middenspanning	Enexis Netbeheer B.V.	3.59 m	Mantelbuis	HPE	110 mm	Bestaand
Middenspanning	Enexis Netbeheer B.V.	3.59 m	Mantelbuis	HPE	75 mm	Bestaand
Middenspanning	Enexis Netbeheer B.V.	3.59 m	Mantelbuis	HPE	75 mm	Bestaand
Middenspanning	Enexis Netbeheer B.V.	3.59 m	Kabelbed		- mm	Bestaand
Middenspanning	Enexis Netbeheer B.V.	3.59 m	Mantelbuis	HPE	75 mm	Bestaand
Middenspanning	Enexis Netbeheer B.V.	3.59 m	Duct		- mm	Bestaand
Middenspanning	Enexis Netbeheer B.V.	3.59 m	Mantelbuis	HPE	75 mm	Bestaand
Middenspanning	Enexis Netbeheer B.V.	3.59 m	Mantelbuis	HPE	75 mm	Bestaand
Middenspanning	Enexis Netbeheer B.V.	3.59 m	Mantelbuis	HPE	75 mm	Bestaand

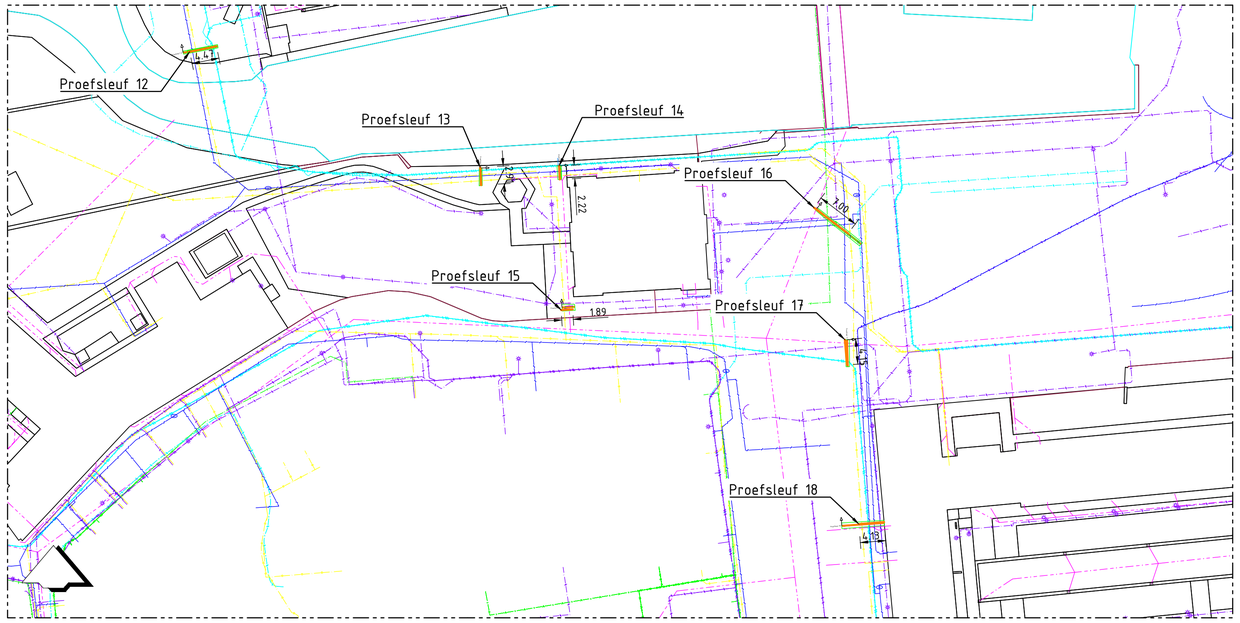

Overzicht proefsleuf
Schaal 1:500
0 15 30 45 60m

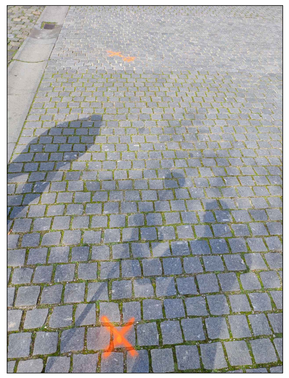

Waarschuwing

De ligging van de kabels en leidingen is slechts schematische aangegeven en behoeft niet volledig te zijn.
Bij de uitvoering van werken gelden alleen de door de kabel- en leidingbeheerders verstrekte tekeningen.

Verklaring

Maten in meters, tenzij anders vermeld.
Materiaalmaten in mm, tenzij anders vermeld.
Peilmaten in meters t.o.v. NAP, tenzij anders vermeld
Diameters in mm, tenzij anders vermeld.

Projectnummer	Tekeningnummer	Versie	Status	Vrijgegeven		Documentnummer
G210017	8017	A	DEFINITIEF	REi	18-10-2021	G210017-8017-1

Schaal: 1:50	Fase: Revisie	Opdrachtgever: Rijksvastgoedbedrijf
Bladformaat: A1	Blad in bladen: 1 / 1	
Getekend: JSi	Gewijzigd:	Project: Proefsleuven KMA te Breda
GRONDRADAR B.V. De Stoven 61-C T 7206 AZ Zutphen T 0575 - 74 30 89 I info@grondradar.nl I www.grondradar.nl		Omschrijving: Resultaten proefsleuf 17 Situatie, profiel en tabel